НОВО АЛЕЙНО ОСВЕТЛЕНИЕ – СИТУАЦИЯ 4
М 1 : 500

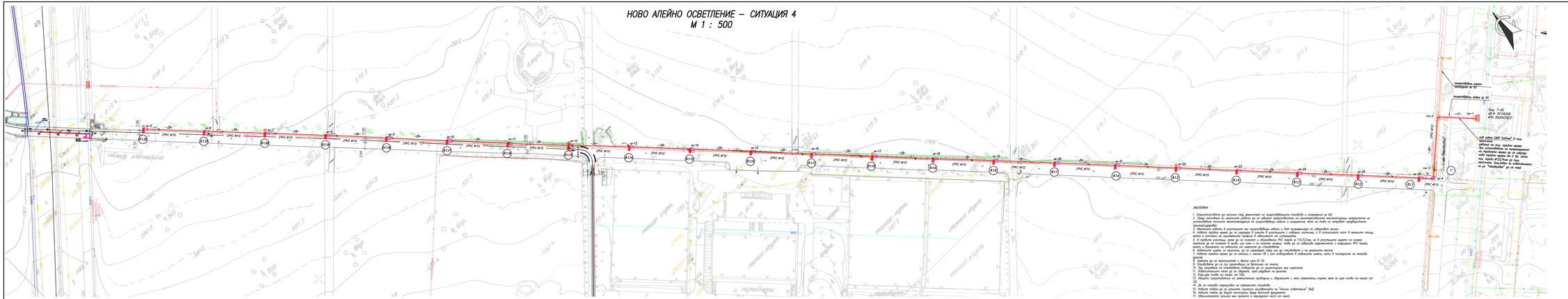
ул. „Ивайло"
ул. „Ивайло"
ул. „Ивайло"